

適性検査を効果的に活用した

# 自己分析

と

# キャリア支援



開催日時 3 / 24 (木) 15:00~16:00



詳細・申込HPは  
こちらから！

開催方法 Zoomによるオンラインセミナー (参加費無料)

## TOPICS

社会で求められる  
人財とは



人事採用担当者から聞く  
ホンネを交えながら  
採用現場について解説

より良く働くために  
必要なこと



大切な社会人キャリアの第一歩  
生きいきと働くために  
学生のうちだからできる事とは

適性検査の  
効果的な使い方

活用次第で自己分析が変わる！  
エスケイケイの適性検査  
「ジブンナビ」※を使ってご紹介

学生のキャリアの第一歩を考えるうえで、適性検査の専門機関からお伝えできる  
有用な情報をお届けします。

申込方法・手順は裏面へ

S K K 式適性検査

ジブンナビ とは？

作業検査法のひとつであるクレペリン検査を、長年の膨大なデータと詳細な臨床により応用・発展させた検査です。半世紀以上にわたり多数の学校、企業、官公庁等に採用され、S K K 式適性検査の受検者は設立以来 1,500 万人を超えています。

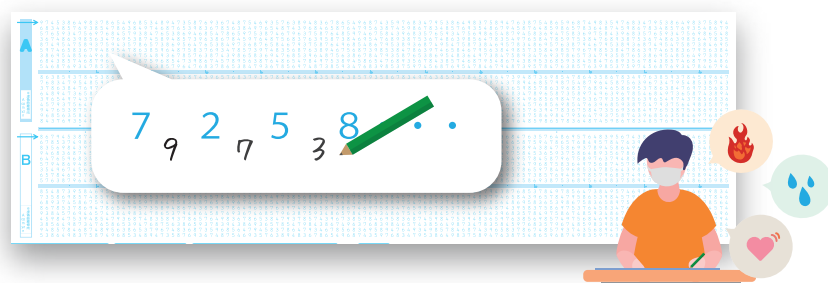

足し算という作業を通じて、一定の負荷（疑似ストレス）が与えられた時に、どういった反応ぶりをする人なのか検査用紙1枚1枚を専門家の目で解析しています。その反応ぶりは、意図的に操作できるものではなく、そこにその人の本質が隠れています。

# お申込みの流れ



1 「エスケイケイ」で検索、または  
<http://www.skj-jp.com/> にアクセスしてください

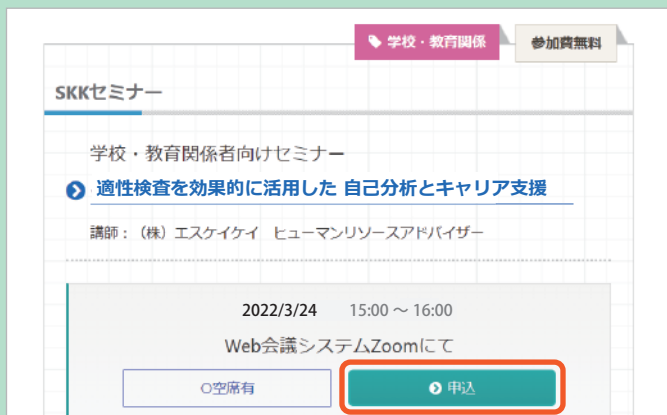

2 「講演・セミナー」ボタンをクリックしてください

3 視聴をご希望される日程の申込ボタンをクリックしてください



4 必要事項を入力して、送信してください

◆申込み完了後は、**すべてメールでのご案内**となります。  
 迷惑メール防止の設定をしている場合は<@skj-jp.com>を受信できるようにドメイン指定解除を行ってください。メールが届かない場合は、迷惑メールのフォルダに受信されていないかご確認をお願いします。

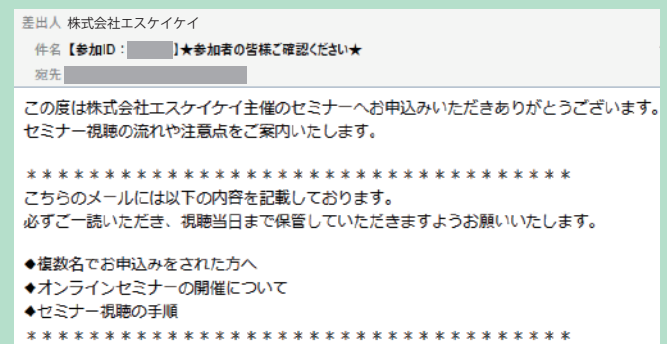

5 入力していただいたアドレスに【申込み内容確認】メールと【参加ID】メールを送信いたします。お申込み内容をご確認ください。

◆【参加ID】メールにはオンラインセミナー視聴の流れを記載しています。参加者の方は必ずご一読ください。

◆セミナー視聴用のID、パスワードはセミナーの約3日前にメールで送付いたします。



お申込みページは  
 左のQRコードからも  
 アクセスいただけます

- セミナー視聴には事前のお申込みが必要です。
- オンラインセミナー視聴は無料ですが、**通信費は参加者負担**となりますのでご了承ください。
- お申込み内容の変更やキャンセルをされる場合には、お手数ですがエスケイケイまでご連絡ください。

## 【お問合せ先】

株式会社エスケイケイ

〒460-0003 愛知県名古屋市中区錦 1-4-25 伏見 IT ビル 7F

☎052-202-5000



SKK式適性検査ジブンナビについて  
 公式HPでも紹介しています

<http://www.skj-jp.com/>

※左記QRコードより公式HPへアクセスできます